PECB BEYOND RECOGNITION

Сертифицированный PECB
Ведущий специалист по внедрению **ISO/IEC 27001**

Станьте специалистом по внедрению и управлению Системами менеджмента информационной безопасности (СМИБ) на основе ISO/IEC 27001

Почему стоит пройти обучение?

Обучение на курсе для ведущих специалистов по внедрению ISO/IEC 27001 позволит вам приобрести необходимые знания и опыт для создания, внедрения, управления и поддержания в рабочем состоянии СМИБ на основе ISO/IEC 27001. В ходе обучения вы также изучите лучшие практики СМИБ по защите конфиденциальной информации организации, повышению общих показателей и результативности деятельности.

После того, как все необходимые концепции СМИБ будут освоены и усвоены, вы сдаете экзамен и подаете заявку на присвоение квалификации «Сертифицированный PECB Ведущий специалист по внедрению ISO/IEC 27001». Как обладатель сертификата PECB, вы сможете продемонстрировать свои практические знания и профессиональные навыки внедрения ISO/IEC 27001 в организации.

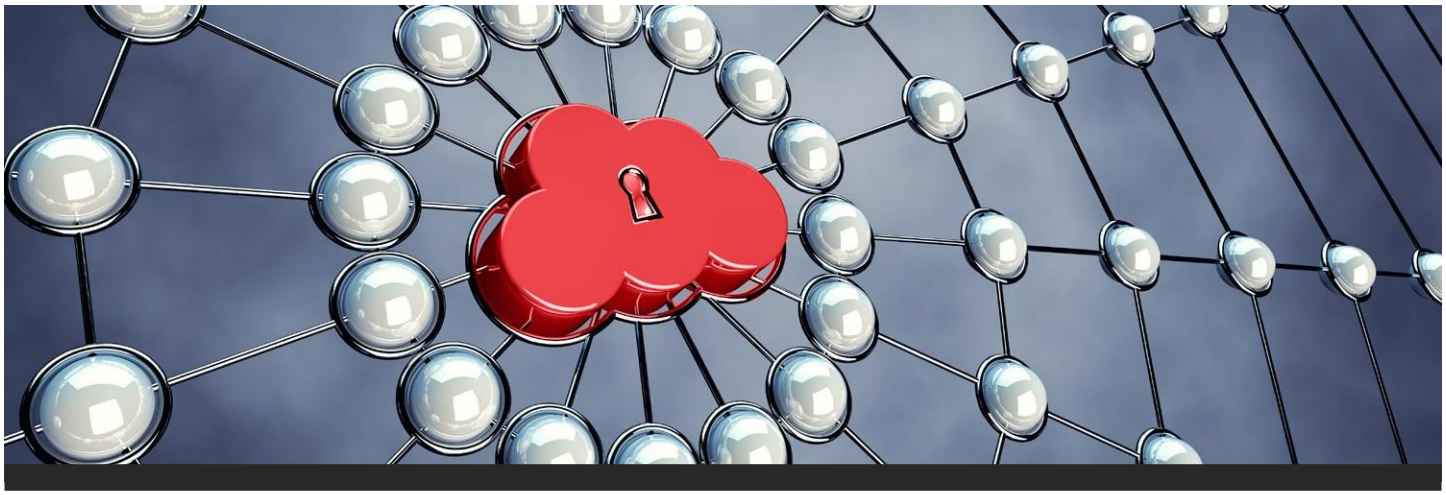

Целевая аудитория

- Менеджеры или консультанты, которые участвуют в управлении информационной безопасностью
- Эксперты-консультанты, которые стремятся овладеть процессом внедрения СМИБ
- Лица, которые несут ответственность за поддержание выполнения требований СМИБ
- Члены рабочей группы по СМИБ

Программа учебного курса

Длительность: 5 дней

День 1 | **Введение в ISO/IEC 27001 и инициирование внедрения СМИБ**

- Цели и структура учебного курса
- Стандарты и нормативно-правовая база
- Система менеджмента информационной безопасности (СМИБ)
- Основополагающие принципы СМИБ
- Инициирование внедрения СМИБ
- Понимание организации и определение целей в области информационной безопасности
- Анализ существующей системы менеджмента

День 2 | **Планирование внедрения СМИБ**

- Лидерство и одобрение проекта внедрения СМИБ
- Область применения СМИБ
- Политики в области информационной безопасности
- Оценка рисков
- Положение о применимости и решение высшего руководства внедрять СМИБ
- Определение организационной структуры информационной безопасности

День 3 | **Внедрение СМИБ**

- Определение процесса управления документами
- Разработка мер контроля информационной безопасности и специфичных процедур
- План обмена информацией
- План обучения и повышения осведомленности
- Внедрение политик контроля безопасности
- Управление инцидентами
- Управление операциями

День 4 | **Мониторинг, измерение, постоянное улучшение и подготовка к сертификационному аудиту СМИБ**

- Мониторинг, измерение, анализ и оценка
- Внутренний аудит
- Анализ со стороны руководства
- Действия в отношении несоответствий
- Постоянное улучшение
- Подготовка к сертификационному аудиту
- Компетентность и оценка специалистов по внедрению
- Завершение учебного курса

День 5 | **Сертификационный экзамен**

Цели обучения

- Изучить и понять взаимосвязь между ISO/IEC 27001, ISO/IEC 27002 и другими стандартами, а также нормативно-правовой базой
- Освоить концепции, подходы, методы и техники, используемые для внедрения и результативного управления СМИБ
- Узнать, как интерпретировать требования ISO/IEC 27001 в конкретном контексте деятельности организации
- Узнать, как можно помочь организации успешно спланировать, внедрить, управлять, мониторить и поддерживать в рабочем состоянии СМИБ
- Приобрести опыт консультирования организации по внедрению лучших практик в области СМИБ

Экзамен

Длительность: 3 часа

Экзамен «Сертифицированный PECB Ведущий специалист по внедрению ISO/IEC 27001» полностью соответствует требованиям Программы PECB по оценке и сертификации персонала (ECP). Экзамен включает вопросы по следующим областям/доменам компетенций:

Домен 1	**Основополагающие принципы и концепции Систем менеджмента информационной безопасности (СМИБ)**
Домен 2	**Меры контроля и лучшие практики в области Систем менеджмента информационной безопасности на основе ISO/IEC 27002**
Домен 3	**Планирование внедрения СМИБ на основе ISO/IEC 27001**
Домен 4	**Внедрение СМИБ на основе ISO/IEC 27001**
Домен 5	**Оценка, мониторинг и измерение показателей СМИБ на основе ISO/IEC 27001**
Домен 6	**Постоянное улучшение СМИБ на основе ISO/IEC 27001**
Домен 7	**Подготовка к сертификационному аудиту СМИБ**

Дополнительную информацию по экзамену см. **Examination Rules and Policies**.

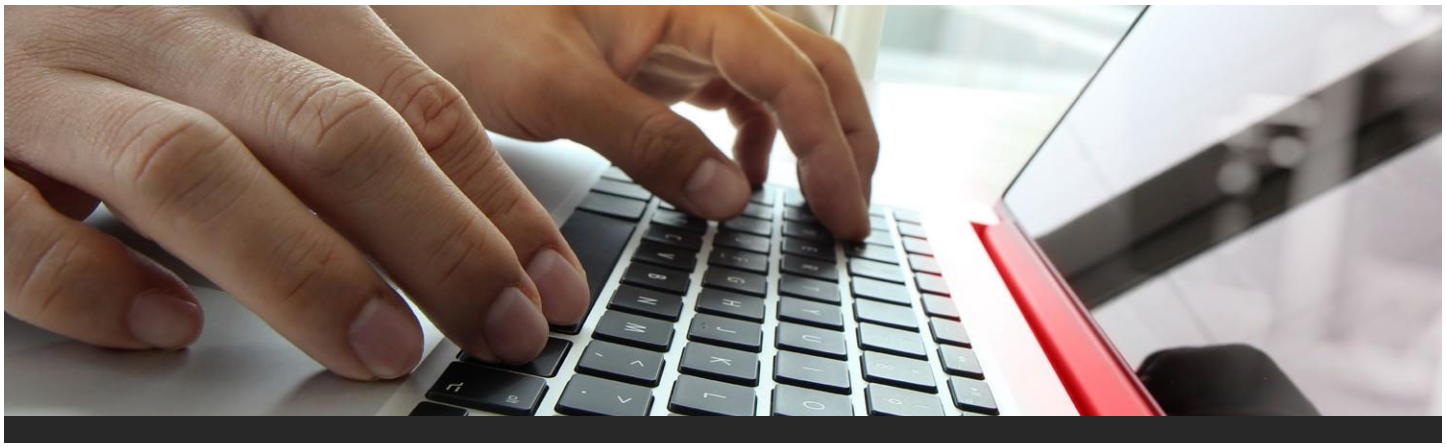

Сертификация

После успешной сдачи экзамена можно подать заявку на присвоение квалификаций, представленных в таблице ниже. Сертификат о присвоении квалификации выдается после выполнения всех требований к выбранной вами квалификации.

Квалификация	Экзамен	Стаж работы	Опыт в проектах внедрения СМИБ	Другие требования
Сертифицированный PECB Кандидат в специалисты по внедрению ISO/IEC 27001	Сертифицированный PECB ведущий специалист по внедрению ISO/IEC 27001 или эквивалент	Не требуется	Не требуется	Подписание Кодекса этики PECB
Сертифицированный PECB Специалист по внедрению ISO/IEC 27001	Сертифицированный PECB ведущий специалист по внедрению ISO/IEC 27001 или эквивалент	**2 года:** в т. ч. 1 год опыта в области менеджмента информационной безопасности	Участие в проектах: всего 200 часов	Подписание Кодекса этики PECB
Сертифицированный PECB Ведущий специалист по внедрению ISO/IEC 27001	Сертифицированный PECB ведущий специалист по внедрению ISO/IEC 27001 или эквивалент	**5 лет:** в т. ч. 2 года опыта в области менеджмента информационной безопасности	Участие в проектах: всего 300 часов	Подписание Кодекса этики PECB
Сертифицированный PECB Главный ведущий специалист по внедрению ISO/IEC 27001	Сертифицированный PECB ведущий специалист по внедрению ISO/IEC 27001 или эквивалент	**10 лет:** в т. ч. 7 лет опыта в области менеджмента информационной безопасности	Участие в проектах: всего 1000 часов	Подписание Кодекса этики PECB
Сертифицированный PECB Мастер по ISO/IEC 27001	ISO/IEC 27001LI + ISO/ IEC 27001LA (+ дополнительно 4 экзамена по Основам)	**15 лет:** в т. ч. 10 лет в области информационной безопасности	Участие в аудитах: 700 часов Участие в проектах: 700 часов	Подписание Кодекса этики PECB

Дополнительную информацию о сертификации по ISO/IEC 27001 и процессу сертификации PECB см. на веб-сайте в разделе **Certification Rules and Policies**.

Общая информация

- Стоимость сдачи экзамена и сертификации включена в стоимость обучения
- Стоимость сертификации включена в стоимость сдачи экзамена на основе самоподготовки
- Учебные материалы включают в себя более 450 страниц информации и практических примеров
- Все участники учебного курса получают сертификат о прохождении обучения и присвоении 31 балла CPD
- В случае не сдачи экзамена разрешается пересдать его бесплатно в течение 12 месяцев